



Beitrittserklärung Fördermitgliedschaft

Hiermit beantrage ich die Fördermitgliedschaft im Musikverein Garrel von 1920 e.V.

Name: _____

Vorname: _____

Straße: _____

PLZ / Wohnort: _____

Geburtsdatum: _____

E-Mail: _____

Telefon: _____

Mobil: _____

Förderndes Mitglied (Bitte Betrag ankreuzen!)

- Ich zahle den Mindestbetrag von 15,00 € pro Jahr.
- Ich zahle freiwillig einen höheren Betrag von _____ € pro Jahr.

Mit meiner Unterschrift erkläre ich die Richtigkeit aller Angaben. Es gelten die Beitrittsbedingungen der Satzung des Musikvereines Garrel von 1920 e.V. Über die Datenschutzerklärung und der Möglichkeit zum Widerspruch wurde ich informiert und erkläre mich hiermit einverstanden. Mir ist bekannt, dass beide Datenblätter auf der Internetseite „www.mv-garrel.de“ einsehen werden können.

Datum, Ort

Unterschrift des Mitglieds bzw.
des Erziehungsberechtigten

Ich möchte den Verwaltungsaufwand möglichst geringhalten und erteile hiermit dem Verein Musikverein Garrel von 1920 e.V. bis auf Widerruf eine Einzugsermächtigung für mein Girokonto (s. anliegendes SEPA-Basislastschriftmandat).

Sollte keine Einzugsermächtigung erwünscht sein, so muss der Mitgliedsbeitrag jährlich an den Verein überwiesen werden. Im Falle einer Einzugsermächtigung wird der Mitgliedsbeitrag zum 01. Januar eines jeden Jahres eingezogen. Der erste Mitgliedsbeitrag wird nach der Beitrittserklärung direkt eingezogen.

Sprecherin der Vorsitzenden: Amelie Ahrens, Zum Bahnhof 5, 49681 Garrel
Vorsitzender: Matthias Boyer, Zum Bahnhof 5, 49681 Garrel
Vorsitzender: Marcel Högemann, Königsberger Str. 31, 49681 Garrel
Vorsitzender: Bodo Dieckvoß, Annenstraße 16, 49681 Garrel
Vorsitzende Finanzen: Carolin Kemper, Schierholz 2, 49406 Eydelstedt

Amtsgericht Oldenburg
VR 150606

Bankverbindung
VR-Bank in Süddoldenburg eG
IBAN: DE27 2806 1501 0201 4181 00

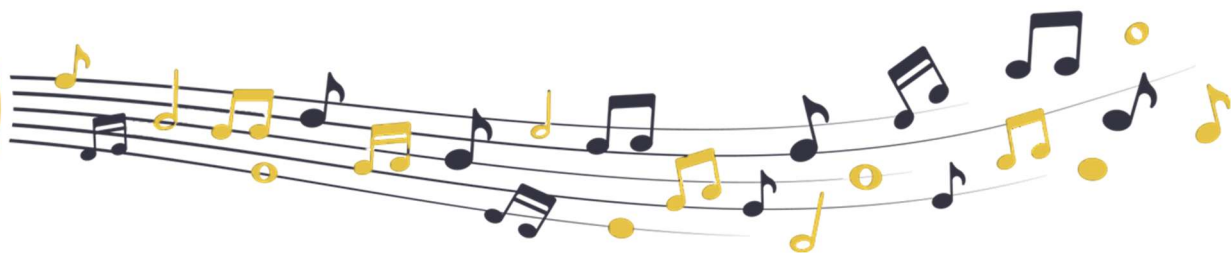

SEPA-Basis-Lastschriftmandat

Name und Anschrift des Zahlungsempfängers:

Musikverein Garrel von 1920 e.V., Zum Bahnhof 5, 49681 Garrel, Deutschland

Gläubiger-Identifikationsnummer:

DE66ZZZ00000178522

Mandatsreferenz (vom Zahlungsempfänger auszufüllen):

Ich ermächtige/Wir ermächtigen den Musikverein Garrel von 1920 e.V. Zahlungen von meinem/unserem Konto mittels Lastschrift einzuziehen. Zugleich weise ich mein/weisen wir unser Kreditinstitut an, die vom Musikverein Garrel von 1920 e.V. von meinem/unserem Konto gezogenen Lastschriften einzulösen.

Hinweis: Ich kann/Wir können innerhalb von acht Wochen, beginnend mit dem Belastungsdatum, die Erstattung des belasteten Betrages verlangen. Es gelten die mit meinem/unserem Kreditinstitut vereinbarten Bedingungen.

Zahlungsart:

Wiederkehrende Zahlung

Einmalige Zahlung

Name des Zahlungspflichtigen (falls abweichend zur Vorderseite):

Name des Kontoinhabers (falls abweichend zur Vorderseite):

Anschrift (falls abweichend zur Vorderseite):

Straße und Hausnummer:

Postleitzahl und Ort:

Land:

IBAN des Kontoinhabers (max.35 Stellen):

Name der Bank:

BIC (8 oder 11 Stellen):

Die Mitgliedsbeiträge werden sofort bzw. wiederkehrend jedes Jahr am 01. Januar eingezogen.

Fällt der Fälligkeitstag auf ein Wochenende oder auf einen Feiertag, verschiebt sich die Fälligkeit auf den ersten darauffolgenden Werktag. Bitte sorgen Sie für ausreichende Kontodeckung.

Ort:

Datum:

Unterschrift(en) des Zahlungspflichtigen / Kontoinhaber:

Sprecherin der Vorsitzenden: Amelie Ahrens, Zum Bahnhof 5, 49681 Garrel
Vorsitzender: Matthias Boyer, Zum Bahnhof 5, 49681 Garrel
Vorsitzender: Marcel Högemann, Königsberger Str. 31, 49681 Garrel
Vorsitzender: Bodo Dieckvoß, Annenstraße 16, 49681 Garrel
Vorsitzende Finanzen: Carolin Kemper, Schierholz 2, 49406 Eydelstedt

Amtsgericht Oldenburg
VR 150606

Bankverbindung
VR-Bank in Süldoldenburg eG
IBAN: DE27 2806 1501 0201 4181 00